



SUPERVISION DES ENERGIES RENOUVELABLES

ONE ID MONTPELLIER  
1 Avenue du Grand Chêne  
34 270 St Mathieu de Tréviers  
Tel : 04 67 12 00 48

WWW.ONE-ID.FR

ONE ID TOULOUSE  
15 Chemin de la Crabe  
31 300 Toulouse  
Tel : 05 67 34 09 15

# La solution Solar ID



Solar ID est une solution en **mode full web** (« **SaaS** ») qui ne nécessite qu'un navigateur Internet. Cette solution complète permet la gestion des activités suivantes :

- La supervision et hypervision
- La maintenance
- L'administratif

Ce logiciel communique avec l'ensemble des éléments de vos installations photovoltaïques : Compteurs, onduleurs et capteurs.



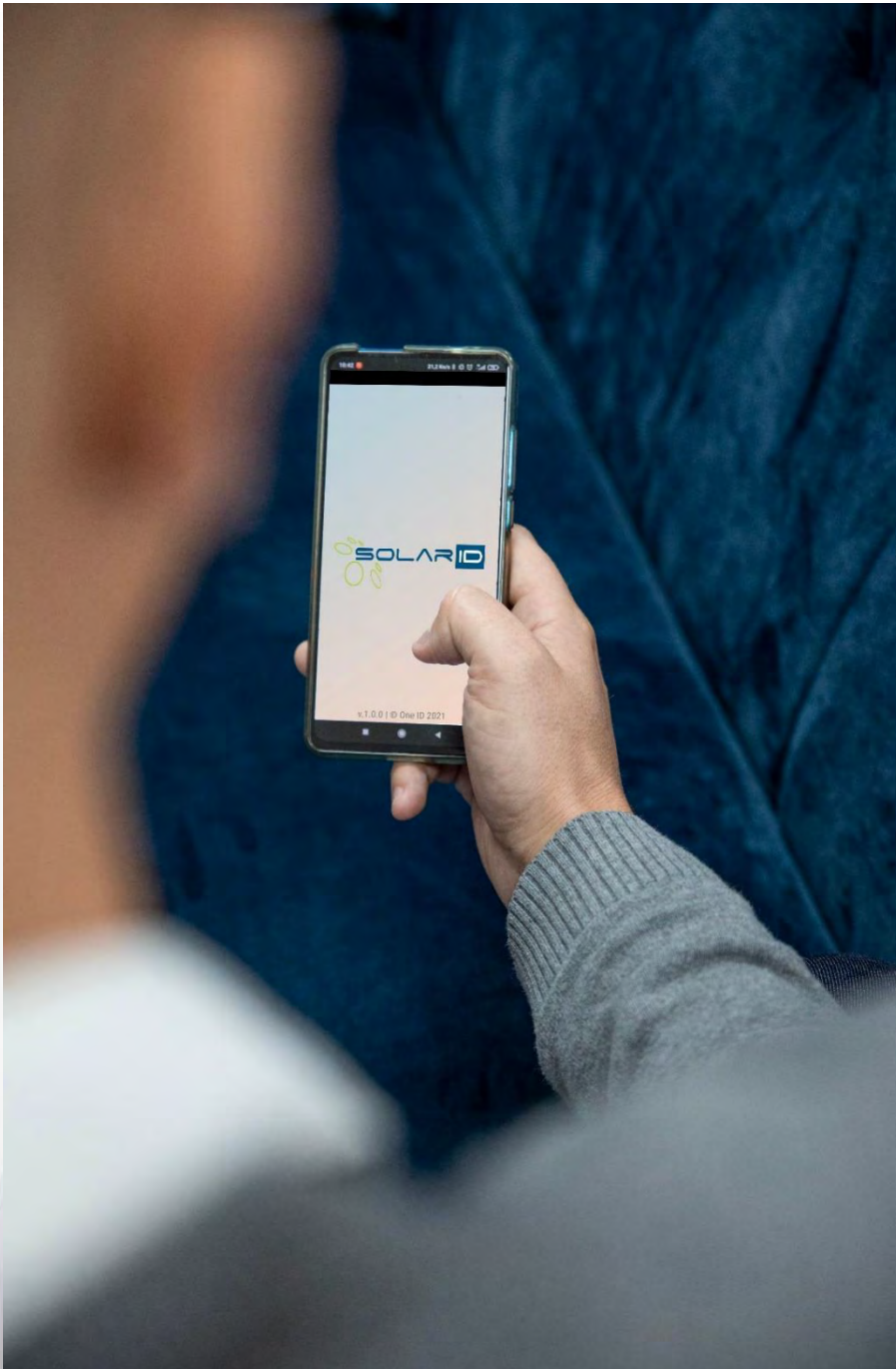

Disponible sur :

- PC
- Mobile
- Tablette

Fonctionnalités

---

「 SUPERVISION / HYPERVISION

# Supervision / Hypervision



- Détectez au plus tôt les défaillances
- Suivez l'atteinte des objectifs
- Créez vos propres tableaux de bords
- Naviguez simplement dans vos données

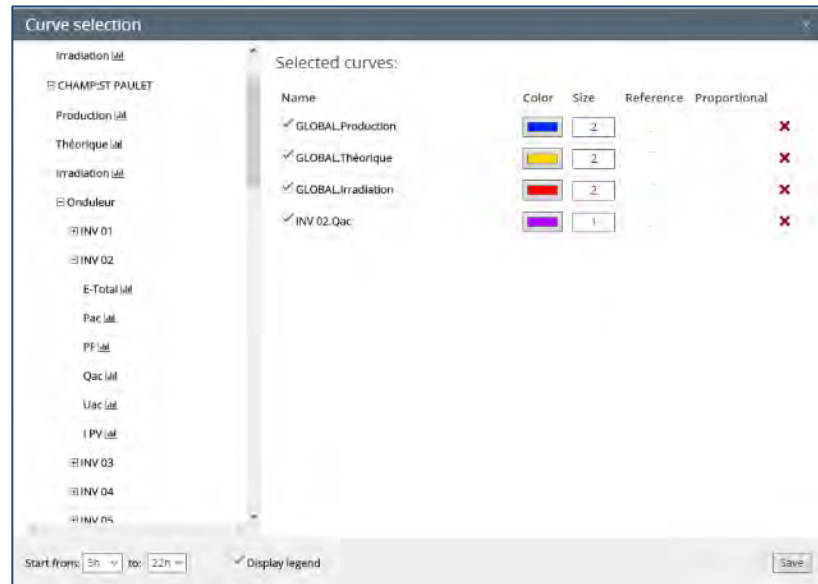
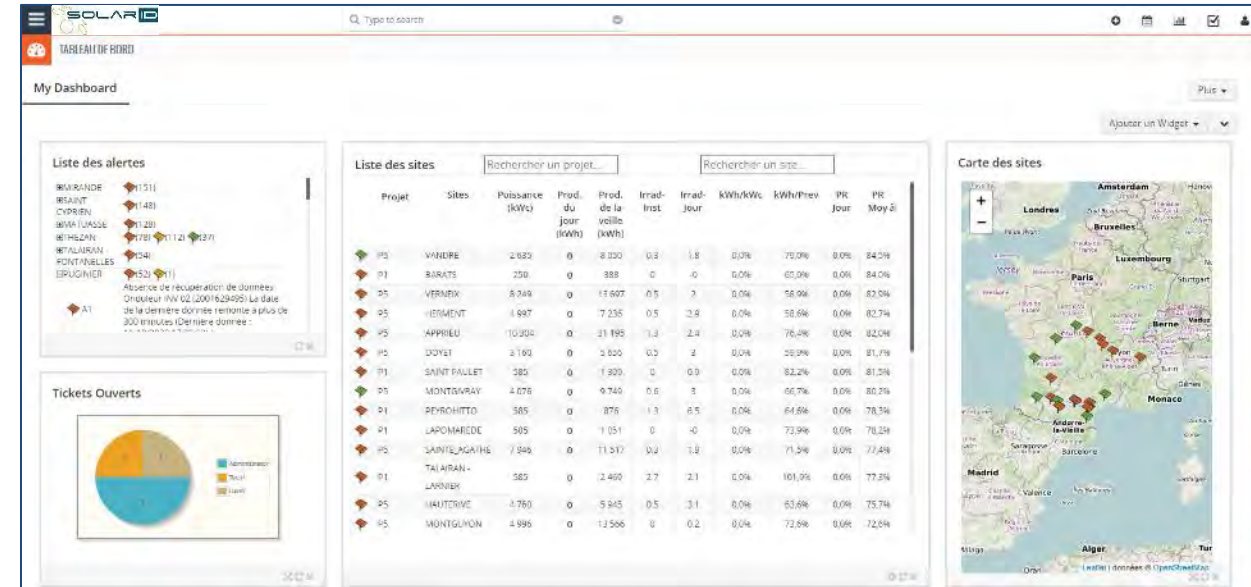

- Collecte de données multi-canal
- Analyse de données
- Présentation de données

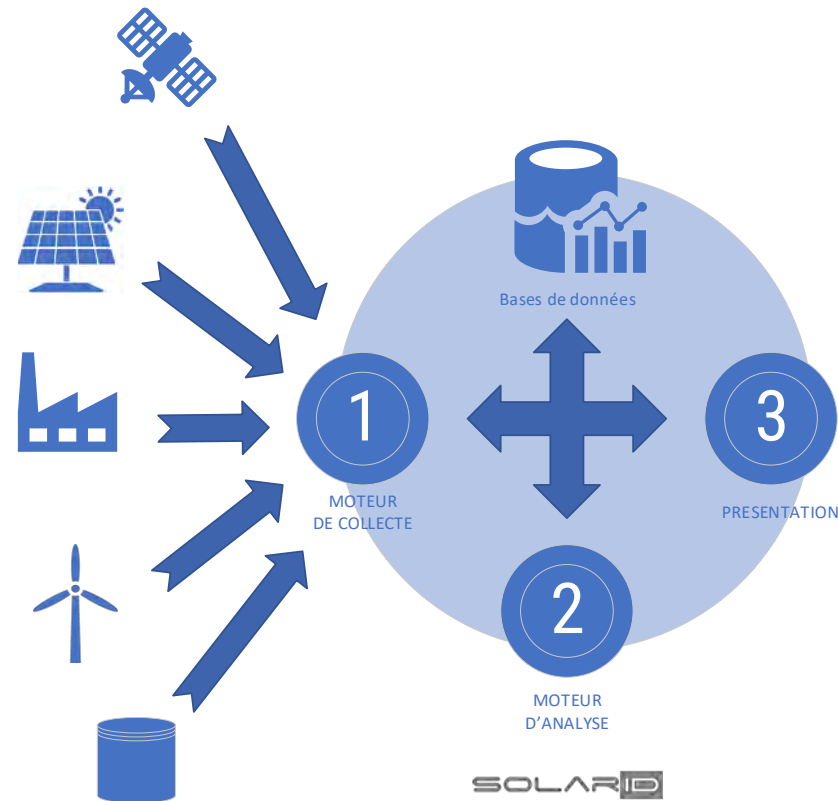

Fonctionnalités

---

MAINTENANCE

# Ticketing



The screenshot displays the SOLAR ID ticketing system interface. The top section shows a list of tickets with columns for Date de création, Site, Titre, Statut, Priorité, Assigné à, and Type de raccordement. Below this, a detailed view of a ticket is shown, including a Résumé section with fields for Titre, Site, Assigné à, Statut, Ticket N°, alerte, Intervenant supp, Date, Durée, Symptôme, Niveau, Action, and Prévisions. The interface also features sections for Activités, Commentaires, and Commentaires Récents. A 'Mouvements de stock' section is highlighted with a callout box, and an 'Agenda : activités associées' section is also highlighted. A 'Documents attachés au ticket' section is visible at the bottom, showing a list of attached files.

Date de création	Site	Titre	Statut	Priorité	Assigné à	Type de raccordement
2019-01-09 22:40:03	SOULTEIRRAINE	Pb découplage	Ouvert	Réalisé	Administrateur	
2019-04-09 22:49:17	VANDRE	Pb box	Ouvert	Réalisé	Techi	
2019-01-09 22:46:31	VERNEIX	Pb découplage	En attente	Réalisé	Corbolar	
2019-04-23						
2021-04-27						
2019-01-09						

**Mouvements de stocks associés**

**Agenda : activités associées**

**Documents attachés au ticket**

Titre	Nom du fichier	
Description des fonctions	Description_des_fonctions.pdf	
logo oneid	logo_oneid.png	



# Planning des techniciens



CALENDRIER PARTAGÉS

Mois Semaine Jour

Janvier 2019

Lun	Mar	Mer	Jeu	Ven	Sam	Dim
		1 10:25 VISITE - (P. HUBER)	2	3	4	5
6	7 9:30 RELEVÉ COMPTEURS DUC 14:00 RELEVÉ COMPTEURS DUC	8 14:00 RELEVÉ DE BRONNER 14:00 VISITE DE BRONNER - (P. HUBER)	9 14:00 VISITE CHANTIER - (P. HUBER)	10	11	12
13	14	15	16	17	18	19
20	21	22	23	24	25	26
27	28	29	30	31		

- Moi
- capaud
- martial MIGUET
- Armel Sebeffan
- Gaillaume Orges
- HELIOPARC
- Pressard
- HUCHE HUGUE
- GUENIER
- Romain Frege
- Gael Barrot

CALENDRIER PARTAGÉS

Mois Semaine Jour

Jan 7 - 13, 2019

Lun 1/7	Mar 1/8	Mer 1/9	Jeu 1/10	Ven 1/11	Sam 1/12	Dim 1/13
7						
8						
9 9:30-11:00 RELEVÉ COMPTEURS DUC - (J. HUBER)	10-11:25 RELEVÉ DE BRONNER - (P. HUBER)	10:30-11:00 VISITE CHANTIER - (P. HUBER)	11-12-20 VISITE AUTO - (P. HUBER)			
12						
13						
14-15 RELEVÉ COMPTEURS DUC - (J. HUBER)	15-16 DEPANNAGE - (P. HUBER)					
16						
		17-18 DEBRUIER - (J. HUBER)				
18						
19						
20						
21						

- Moi
- capaud
- martial MIGUET
- Armel Sebeffan
- Gaillaume Orges
- HELIOPARC
- Pressard
- HUCHE HUGUE
- GUENIER
- Romain Frege
- Gael Barrot

Fonctionnalités

---

ADMINISTRATIF

# Gestion des actifs et du stock



- Le portail détecte et crée automatiquement les fiches équipement à partir des remontées de la supervision.
- Ces fiches peuvent être enrichies
- Gestion du stock de pièces pour le SAV par dépôts avec stock mini et alertes pour réappro.
- Gestion des commandes fournisseurs

The screenshot shows a web interface for equipment management. The main content is a table with the following columns: 'Numéro de série', 'Etat', 'Appartient au type de produit', 'Présent sur site', 'Id', 'Champ PV', and 'Type de matériel'. The table contains several rows of data, including entries for 'LEBRETON\_SAT', 'WDD09083\_ANALOGT', '7E1290C3-EB', '7E18D10E-83', '036192013024X', 'J4101111540', '036179104374N', and '03617905524N'. A search bar is visible at the top left of the table area.

Numéro de série	Etat	Appartient au type de produit	Présent sur site	Id	Champ PV	Type de matériel
LEBRETON_SAT	Fonctionnel		LEBRETON_100K_BATCAP_00ESSA			Injection Satellite
WDD09083_ANALOGT	Fonctionnel		GAYET_1536_TOUT_PERSONO	webdyn	GAYET	Datalogger
7E1290C3-EB	libéré	SolarEdge - 300W	MAURETTE_1_000K_IS1_CLTN	Onduleur 1	MAURETTE I	Onduleur
7E18D10E-83	Redre	SolarEdge - 300W	MAURETTE_1_000K_IS1_CLTN	Onduleur 1	MAURETTE I	Onduleur
036192013024X	Fonctionnel	DELTA RPI 50M	LEBRETON_100K_BATCAP_00ESSA	LEBRETON	LEBRETON	Onduleur
J4101111540	Fonctionnel		JACQUET (GARDIENS KUBIKIHXK) DRY			Injection Satellite
036179104374N	Fonctionnel		BONTEMPS_100K_BATCAP_CSTE			Onduleur
03617905524N	Fonctionnel		JACHER_100K_BATCAP_CSTE			Onduleur
03617905524N	Fonctionnel		JACHER_100K_BATCAP_CSTE			Onduleur
036179104374N	Fonctionnel					Onduleur

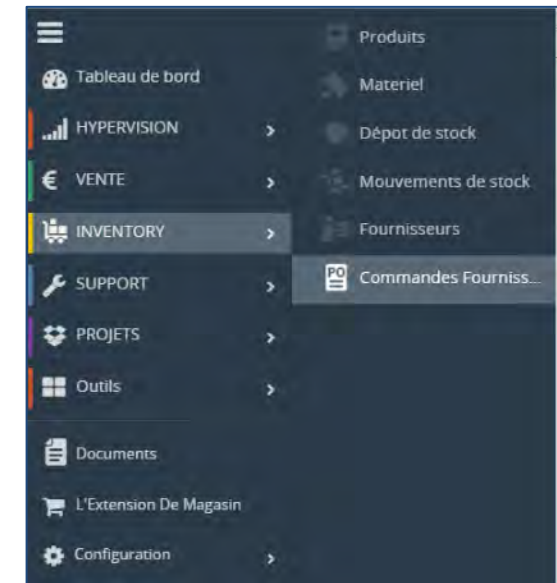

# Relevés et Facturation EDF



- Relevés de compteurs
- Facturation EDF
- Actualisation des indices
- Import des factures dans votre ERP

Invoice date	Site	Invoice ID	From	To	Compteur Production
14-09-2014	VEZERONCECOURTIN_080K_T01	5	14-09-2014	14-09-2014	50418
14-03-2015	VEZERONCECOURTIN_080K_T01	7	14-03-2015	14-03-2015	50547
24-06-2015	VEZERONCECOURTIN_080K_T01	3	14-03-2015	15-04-2015	50530
24-03-2016	VEZERONCECOURTIN_080K_T01	-4	14-04-2016	15-03-2016	21055
20-06-2017	VEZERONCECOURTIN_080K_T01	-7	14-03-2017	14-04-2017	50351
19-09-2018	VEZERONCECOURTIN_080K_T01	8	14-09-2017	18-03-2018	24555
10-09-2018	VEZERONCECOURTIN_080K_T01	-7	19-03-2018	18-09-2018	34618
10-02-2019	VEZERONCECOURTIN_080K_T01	10	18-09-2018	18-09-2019	23927
25-09-2019	VEZERONCECOURTIN_080K_T01	11	19-02-2019	18-09-2019	38206
25-03-2020	VEZERONCECOURTIN_080K_T01	12	19-09-2019	18-03-2020	27718
05-10-2020	VEZERONCECOURTIN_080K_T01	13	19-03-2020	18-09-2020	57437

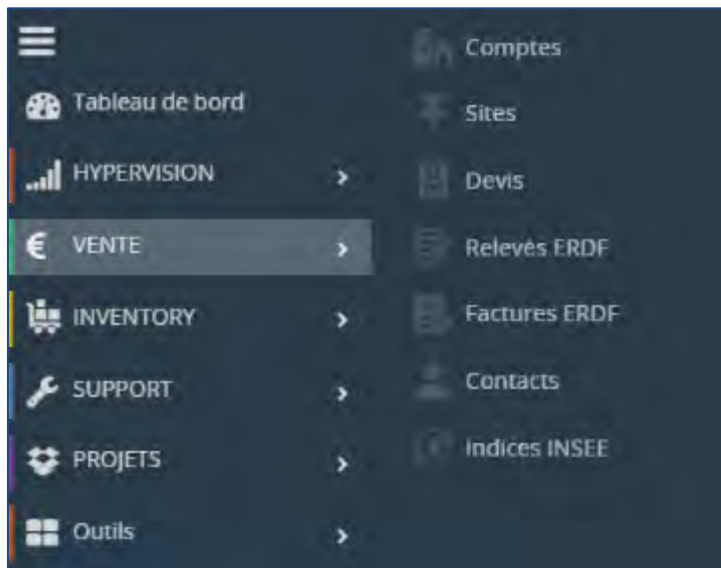

Production	
Production new index	439853
Compteur Production	58506
Calculation details	Dernier releve : 435281 (Releve n°24 du 2019-09-01) Production SolarID : 4571.836 du 2019-09-02 au 2019-09-18 Nouvel indice : 439852.836
Indice Estimate	439853

Le système réalise un indice estimé entre le dernier relevé et la fin de période en s'appuyant sur les données de la supervision

